大光報

廣州版

（總社）

社長：陳錫餘

社址：廣州光復中路七十四號
電話：編輯部••一五七四三
經理部••一五七四三
營業部••一一八八五
電報掛號••廣州七四一一

粵南版••廣東湛江赤坎光復路
粵北分館••廣東韶關風度中路二十九號
粵東版••廣東汕頭市昇平路四十七號
海南版••廣東海口新華路十一號

今日出紙兩大張
報費零售每份國幣弍萬元
（外埠另加郵費）

中華民國二十八年七月七日創刊
新聞紙第二九三八號

律師莫玉裴代梁詠唐向堅如學校鄭重聲明

據稱：「本人所有坐落本市荔灣東路傍自編第一，三，四，五號宅地共一千四百餘井前被粵桂閩區逆產清理處誤爲孔逆維新物業移送廣東高等法院檢察處偵查業經該處查明與孔維新逆產絕無關係免予杳封並函請敵偽產業清理處查照發還並由敵偽產業清理處函知該校在案詎堅如學校忽于本年三月十二日復在本人上開宅地重貼卅六年二月該校之舊公告略謂「該路門牌第一二五號房屋四週空地係屬孔逆維新產業茲經由敵偽產業處理局核准使用」等語并指定本人前項宅地亦在使用範圍之內并在該宅地四週遍豎該校校址界牌及該校運動場木牌等物至堪駭異杳該校此種行爲顯係妨害他人業權茲爲免生事端起見限該校于本年三月廿六日以前即將豎在本人所有宅地內之校址界牌運動場木牌等物盡行除去否則法律解決請代鄭重聲明」等語除函知外合代登報聲明如右

事務所：西堤大馬路廿八號二樓　電話：一四〇八五

律師林芝榮受任本市上九路謙榮布莊暨經理彭永樂常年法律顧問

嗣後如有侵害聘任人信用名譽營業及一切法益者本律師當依法負保障之責

事務所：本市一德西路四一四號二樓　電話：一〇五〇四

聞

林軍長偉儔之令堂黃太夫人痛於民國卅七年國歷三月二日寅時壽終台山原籍內寢謹擇國歷三月二十三日上午十時起至下午四時止假廣州市東川路粵光製殮公司禮堂家奠　謹

林府治喪處謹啓

鼎惠懇辭　蒙賜誄詞請寄

台山共和鄉大嶺本宅　廣州市東山煙墩路四號本處　廣州市吉祥路九十九號六二軍駐粵通訊處　天津九十五師司令部　唐山六十二軍司令部　北平二〇八師司令部　上海北四川路一三一九號　衢州綏靖公署駐上海辦事處　南京上海路陶谷新村七號　衢州綏靖公署駐京辦事處

太平洋保險公司廣州分公司遷移啓事

本公司定於三月廿二日遷至廣州太平南路卅一號交通銀行內辦公如有接洽事項請移玉上開新址爲荷

電話一三八五七　電報掛號七二七七

廣州市房屋救濟義賣劵委員會通告

查本會房屋救濟義賣劵分銷辦法業經訂定分爲甲乙兩種甲種八十家每家至少認銷一千五百張乙種一百四十家每家至少認銷八百張定期三月廿二日起至四月五日止爲分銷商申請登記期間如有意認銷者希依期向總代理長堤廣州市銀行取閱簡章申請登記并由四月十日起向總代理領劵推銷

廣東省警保處招投廢品被服裝具啓事

本處茲有廢品被服裝具一批定卅七年三月廿三日下午二時在本處合作社食堂招商開投凡欲投購商人希於登報日起至開投前一日止前來本處第八科登記參加競投特此公告（章程備索）

東莞袁督師祖產業管理委員會爲發給三十六年度下學期學生津貼啓事

凡我三房子弟現在立案之公私立中上學校肄業者希於本年四月底以前携同肄業證件到本市維新路崇煥紀念中學本會辦事處登記並定於五月二日下午二時在本會檢驗證件以憑核發津貼逾期概不補發

廣州電廠招承修建舊屋工程廣告

廣州七總字第一六二七號
中華民國卅七年三月十九日

本廠現租舊屋一間亟須修建使用茲定於本月廿七日下午三時在西堤大馬路第二號本廠禮堂公開標投如有意投承商行可於廿六日以前到總務課取閱圖樣修建工程合約及投標章則並繳交押金屆期參加競投

廣東公路處招投廣越路幕沙橋橋面工程公告

茲有廣越公路開平縣屬長沙附近幕沙橋木橋面工程一宗定於（本）三月廿五日上午九時在本處會客廳公開招標凡在本處及三區局已經登記合格或領有廣州市政府工務局甲等建築牌照之營造廠商如有意投承是項工程者希即前來本處工務課登記取閱圖則章程屆時踴躍參加競投可也

囍結婚啓事

謹于民國卅七年國曆三月六日農曆一月廿六日爲次男煜坤長女逸屛在海口富南酒家舉行結婚典禮特此敬告諸親友

嚴景垣　符壟傳　同啓

聯勤總部廣州區舊廢車料處理委員會標賣軍用舊廢車料公告

標字第八號

茲有奉准處理軍用舊廢卡車肆十餘輛（分爲九組）舊廢車料一批（分爲兩組）定期標售如願承投者自本（三）月廿三日起至廿四日止前往河南紡織路廣東供應局會客室接洽看貨定廿七日上午九時開標特此公告

廣州電廠增設長堤一德路營業所通告

廣（卅七）業子1683號
中華民國卅七年三月廿日

本廠爲便利用戶申請報裝或交付電費起見特再於長堤中國銀行內及一德路廣州市銀行辦事處內分設營業所兩處並定本月廿二日起辦理收費及報裝事宜用戶赴該處交費報裝與前來本廠同樣有效特此通告週知。

廣州電廠招商建蓋西村堆煤棚廣告

廣（卅七）總字第一三六二號
中華民國三十七年三月二十日

本廠西村發電所堆煤棚一座現招商投承建蓋茲定本月廿五日下午三時在西堤大馬路門牌第二號本廠公開開票投如有意投承商號請於廿四日以前到總務課取閱合同稿本及圖樣屆時參加競投

中央航空運輸公司廣州站辦事處啓事：

啓者奉總公司本年三月四日函飭辦理客票隨到隨售及手續未備登記乘客與啓行循序辦法如此（一）乘客一律隨到隨售客票不限時日即下一個月亦可預售無須登記購票後循序啓行并不得任意提前致亂號次至已售出客票等干等等情形應向乘客聲明（二）乘客倘有因種痘與防疫注射及未帶足現欵各類手續未備者姑予例外先登記以三日爲限但應先付定座票欵按照票價半數照繳出給正式收據并於三日內將未備手續辦妥如遇價目調整應以發票之日計價如因故又不願啓行申請退座者准九折退欵逾期申請退座者其定座票欵概不退還（三）已購客票之乘客不願啓行者照章准九折退票倘公司已定有班機出發臨時因天氣不佳或機件不妥停飛在此種情形下乘客請求退票可十足退還（四）如乘客應啓行而不行者或逾公司退票時間者（廿四小時）該客票即予作廢論（五）乘客購票或申請退票航站遵章辦理乘客不得無理取鬧滋擾暄鬧（六）乘客定座後因故不願預早購票者日後啓行程序與隨到隨售之乘客同樣順客票號碼辦理以符規定等因謹此公告週知

廣州張氏閶族大宗祠孝友書院春祭通告

公啓者我大宗祠孝友書院定期四月十八日即農曆三月初十日上午九時在本書院舉行春祭典禮十一時聯往大金鐘掃墓凡我各房邑宗人屆時務希踴躍參加每份科國幣一十萬元并祈於四月十七日以前到本書院辦事處登記領取餐劵俾便安排除另函通知外特此通告

理事長張發奎　副理事長張瑞貴

廖族聯誼會徵求會員啓事

本會業經籌備就緒擇定廣州市文德路（170）號廖氏書室東齋爲會址凡我族人不分地域職業性別均得參加爲會員入會簡則可到本會索取（遠地函索即寄並得函請入會）希各地族人踴躍參加以利會務進行爲荷

主任委員廖淑倫　委員廖秉凡　道德　炯然　穆科　華揚　任存　鳴歐　獻周　澤民　南彬　朗如　漢潛

教育廳立案　交通部公路總局備案　建國高級工業職業學校招訓修理汽車工程第三期新生

（一）學額：五十名（二）報名：即日起（三）考試：四月一日（四）開課：四月五日（五）期限：六個月（六）膳宿俱備（七）優良學生選派服務（八）校址：中華北路41號

董事長容祖誥　董事謝文龍　馮君銳等　校長陸傲霞

教局立案　嶺東高級科學裁剪傳習所第四十期招收男女生

留英裁剪專家卜珍主辦

（一）開學日期：四月一號（二）從未學過裁剪者保證一月畢業後介紹職業（三）報名自即日起（四）詳章任索（五）所址廣仁路廿五號

所長卜珍

附註：本所長著之裁剪大全第六版（每部定價二十萬元外埠購買另加郵費二萬）

買屋聲明

茲本局向忠實公司代表人胡持禮購到曲江薰風路二十四號之一中山戲院一座上蓋連地四便牆壁俱全左至興隆路右至韶光公寓前至薰風路後至塘邊爲界定期三月廿五日交易如有華洋轇轕或典當抄揭償欠等項未清者務於期前向售主妥理一經交易概與買主無涉除當場標貼外特此登報聲明

粵漢區鐵路管理局啓

廣州市秘魯歸僑互助社通告

本社定於四月四日（星期日）下午一時在文德南路口華南中學大禮堂內舉行三十七年度社員大會並選舉下屆理監事希各社員踴躍出席爲荷

律師朱安瀾代合興堂買屋通告

據稱憑中買受周秉均屋業一間（其先父周太和堂周常遺留）坐落西禪段內瑞桂東第十號所有上蓋連地四圍牆壁間格俱全經交定訂明本年四月一日交易該屋如有爭認異議各種轇轕請於交易期前聲明向賣主理妥交易後與買主無涉除標貼外請代登報聲明

朱律師事務所：光復北路二十五號　電話：一三一七三

律師朱安瀾代周太和堂周秉均解除賣屋定約聲明

據稱本人所有坐落西禪段內瑞桂東第拾號屋業一間前曾於本年一月間訂賣與厚德堂該堂經登中正日報聲明買業惟查本件雙方實無交易早經解約現本人已將屋出賣與合興堂經收定訂明四月一日交易合亟請代登報聲明與厚德堂前之定約實早經解除以符事實

朱律師事務所　光復北路二十五號　電話一三一七三

律師夏楚章代李秉權李徐松買舖聲明

據稱本人憑中買受寰球公司代表人蔡均泰爲舖底吉舖乙間坐落本市陳塘分局段內十八甫路七十九號上蓋連地深闊四至均照登記圖爲準四圍牆壁間格門欄窗戶等一切附着物俱全經落定立帖定期本年四月十日交易如對上開舖業有主張任何權利者及有轇轕未清情事希於交易前向賣主寰球公司代表人蔡均泰理妥及向貴律師以書面聲明異議否則一經交易概與買主無涉請代聲明等語合代聲明如上

事務所漢民北路卅九路　電話一二八三〇

律師周碧釵代鍾炳聲明辭職公告

現據鍾炳君到稱：本人前任職廣州一德東路第八一號如龍運輸行現因不暇兼顧經於去年年底辭職并經將任內經手之一切數目交代清楚自後所有關於如龍運輸行無論對內外之來往賬目及任何事項亦均概與本人無涉茲爲俾各友好週知起見今特委請貴律師代爲將情登刊大光日報鄭重聲明并敬聘貴律師爲本人本年度常年法律顧問等語前來合代聲明如右

事務所：文明路二二九號二樓　電話：一六四六八

律師劉君厚王匡中代鄭瑞安買受本市逢源中約七十二號之三屋業公告

據稱「本人憑中向昌盛堂馬伯馬復興買受該堂於民國卅五年向廣州地方法院投得本市逢源中約門牌第七十二號產業經領執字第一四四八號執照并經稅契登記清楚將該屋分割爲七十二號，七十二號之一，七十二號之二，七十二號之三，四間現將七十二號之三上蓋連地全間賣與本人承受業經交定立帖訂明本月二十六日立契交易如對該屋業有權糾紛或任何轇轕務須交易期前與賣主理妥并函知本人代理律師否則一經交易概與買主無涉請代公告聲明」等語前來除標貼外合代公告如上

事務所西湖路八十六號　電話一〇七六九

梁宗武律師代滙豐行買第二十八號及三十號漢民南路舖地公告

據稱：「本行憑中與陳同裕堂陳煥宗定買舖地兩段坐落本市漢民分局轄內漢民南路門牌第二十八號及三十號坐東向西深濶四至悉照登記圖證爲準經立定帖訂明於本年國曆三月廿七日立契交易如對於上開舖地有任何轇轕及其他權利主張希於交易期前向賣主理妥一經交易概與本行無涉請代聲明」等語除標貼外合代公告如右

事務所：一德中路二七四號三樓　電話：一六三六八

律師林泉代李彝業堂置業公告

據稱憑中買受順德縣龍山鄉賴合興堂謙受堂代表賴世瑞母賴蔡氏賴啓堅賴啓宇賴箚廷賴啟姚賴百超等前向保登按殺東頭五桂堂代表賴桂譜等左四友堂代表左桂庭等承受左合興堂用福記祿記壽記永興堂用丁記財記貴記名義管有坐落中山石岐孫文西路舊門牌二百九十七號改編三百零九號吉地一段（原日舖業被毀）及騎樓一座井用左財記左丁記左貴記左福記左壽記左祿記名義登記業經交定準於四月十日交易如對上開產業有任何權利主張希於……除標貼外合代公告如上

事務所大南路九號三樓　電話一二九七一

羅永榮律師代陳成意堂買屋公告

茲代陳成意堂買受合勝堂簡述燕所有（前向江海平以陳靖閣名義買入）坐落本市大東分局轄內癸樹廟街門牌第拾號吉屋一間上蓋連地面積照登記圖爲準四圍墻壁間格俱全經立帖交定訂明國曆三月三十一日立契吉屋交易如對該屋有任何權利轇轕未清希于交易期前與賣主理妥并提出證件向羅律師聲明異議否則一經交易該屋業權永歸陳成意堂所有除標貼外特此公告

事務所：長堤三二六號三樓　電話：一四三八九號

進口稅率準備修訂

俞財長申明決定開征附加稅
營利所得稅六倍估繳不爲高
外部催促中港協定全部實施

【本報上海特派員羽翔廿日發專電】財長俞鴻鈞，定廿日三時在市府出席救濟特捐募集會，除督促各方加緊努力推動，並說明中央標準勸募特捐之具體辦法。又關於本年直接稅按去年六倍估計繳納，並邀集工商界會商，聽取意見。

【上海廿日中央社電】財長俞鴻鈞，廿日下午三時出席滬區救濟特捐募集委員會會議後，接見記者發表談話，略謂：（一）滬爲全國金融中心，財部對疏導游資，取締投機，一切投機行爲，如經破獲，決予嚴辦。（二）我國營利事業所得稅，係根據上年所得而征課，原不足以適應非常時期財政需要，加之國人納稅觀念薄弱，拖延成習，尤使國庫蒙受損失。本年實施估繳，旨在加速稅款繳納，當極明顯。外傳預繳云云，實係誤會，本年所行估繳辦法，仍就上年所得征收，並非屬預繳。國家歲出預算，與所待征之稅收預算增加約廿倍，卅六年度批發物價指數，上海較三十四年度增加，量入爲出，爲理財原則，自宜增加稅額以資適應。六倍估繳，實不爲高，萬一經查明，盈餘較少，應行退稅者，既有取息之規定，亦足見政府體恤之意。（三）我國進口稅率，原較各國爲低，現在稅則，且係民卅六年公佈，當有不適應之處，應加以修訂。政府爲增加收入，已決定開征臨時附加稅，但對棉花、麥粉、麵粉、汽油、柴油、煤油等日用品，則不征收。（四）關於走私問題，……（五）中港協定，外部已催促實施。

土地改革協會主張
耕者有其田
擬定方案促國人注意

【南京廿日中央社電】中國土地改革協會，廿日招待新聞界，由理事長蕭錚主持，報告該會對于當前土地改革之主張，並發表該會土地改革方案……

滬市各界擁護
主席競選總統

【上海廿日中央社電】上海市各界擁護蔣主席競選總統大會，廿日午三時假上海市……

星期論文
報業經營的危機及其改進
沈旭步

大中國的報業目前正遭遇著空前的危機，北平、天津、南京、上海、廣州、香港等都市的報紙，都面臨著停刊的危險……

吉林市民繼續逃出

參政員組聯誼會
國參會月底結束發表宣言

胡適將赴京出席評議會

南京昨日陰雨
影響國代報到
西藏阿佛昨抵京出席

在各城市暴動
首都衛戍總部注視長江
共匪將於國大開幕前後

【南京廿日中央社電】據有關方面消息：近來奸匪在後方之搗亂暴動，計劃已漸次展開……

昨日郵政節
郵局舉辦郵票展覽
谷春帆談業務計劃

廠商原料儘先批准
輸管會解除各業困難
以未超過製成品輸出額百分四十爲限

生絲外銷本年已有顯著進步

平津選監委

張學良
確未離台

遼南將好轉
瀋北國軍進迫中固
熱西阜新自動撤出

海軍第四基地
司令部移黃埔

去年高考
昨已放榜

決定陳棺大會
簽提國代態度堅決
四川代表將拒絕出席以示支援
民社名單中約有百分七十當選

旅大問題 我未準備控訴

總體戰方案將完成
華中綏署四月成立
陳誠將赴美傳何應欽繼任總長

華北工礦生產
資委會決加強

淄縣爭奪中 仍激戰

白吉爾訪日 昨公畢返青

蔣夫人發動 國代救兒童

吳鐵城返京

台銀行創舉 改四位一進

去年物價 張十六倍
顧毓琇講演經濟問題

南北開始物資交換

滬市物價 普遍上漲

粵桂會剿 十萬大山

內滙 又調整

【上海廿日中央社電】四行兩局內滙率……

美眾院外委會通過
五億七千萬援華案
一億五千萬為軍事援助
同時核准援助希土法案

【華盛頓廿四日美國新聞處電】眾院外交委員會，昨日以十五對零票通過六十二億零五百萬美元美國援外議案。該議案可望于下星期開始由眾院全體會議採取行動，其中包括五十三億美元援助歐洲復興計劃，五億七千萬美元對華之經濟與軍事援助，二億七千五百萬美元援助希臘與土耳其，及六千萬美元援助國際兒童基金。外交委員會在五十三億美元援助歐洲復興計劃中列入對的里雅斯特港二千萬美元。援華之五億七千萬美元將包括軍事援助一億五千萬美元，其餘四億二千萬美元將由建議中之復興計劃管理處予以處理。援華共和黨眾議員周以德解釋，此種劃分乃使軍事援華與經濟問題不致混在一起。援華部份已加以修正，以便核准設立中國農村復興之五人聯合委員會。該議案將授權委員會在四億二千萬美元中動用百分之五至百分之十作為農村復興計劃之用。委員會包括美人二人與華人三名。周以德又說明：議案中關於歐洲復興計劃部份所包括之條件與限制，將適用于經濟援華，與希臘與土耳其軍事援助之條件，將適用於對華之軍事援助。同時，參院外交委員會，宣佈已一致通過核准之二億七千五百萬元繼續援助希土之草案。關於援華議案，則將于星期六再度討論。

法眾院通過撥款
防禦共產主義
蘇僑民十一人將被放逐
英整肅共黨案意見紛歧

【巴黎十九日中央社合眾電】法眾院于討論一加強法國防禦共產主義之法案後，即通過一總數達二億一千九百廿五萬五千法郎臨時國防預算案，作為四五兩月中多亂季節之用。同時要求設置獨立之法庭作為上述法庭施之需要，同時要求國之款項，僅為二千三百二十萬美元。

【巴黎十九日中央社合眾電】法內部宣佈：法政府即將放逐蘇聯僑民十一人，彼等係因在法秘密組織非法之「蘇維埃公民聯盟」而被拘者。

【倫敦十九日中央社專電】英下院雖以多數認政府有權肅清共黨份子，但工黨議員中意見仍歧。……

滙華美金
去年大減

【華盛頓十九日中央社合眾電】據美商務部官員稱：一九四六年滙往中國之美金總數為四千六百萬元，但一九四七年則降至二千四百一十萬元之數。減少之原因，由於：（一）美國工人之數，（二）海岸工人罷工，運輸因而停止等。

香港政府
歧視華商

【東京廿日中央社專電】自香港來日本之我國商人稱：香港政府歧視我國商人。港府于簽發日本海產進口許可證之際，對我國商人則拒絕簽發，竟以海產輸入香港之許可歸英國商人。

亞澳菲國際航空
客貨運價劃一
至舊金山七百廿六元
遠東航空站增設廣州

【雪梨廿日中央社專電】最近在雪梨舉行之亞澳菲三地區國際航空運輸協會會議，對客貨運價之劃一節，獲得滿意之結果。將經由各航空公司價格別呈請其政府批准。會議接受中國代表之建議，決定將廣州包括在遠東各航空站內。目前遠東各站為上海、香港、馬尼剌、琉球；一站之客票價，自上述任一站至舊金山之劃一價為七百廿六美元，貨物運輸價為每公斤五元五角一分。

美駐華大使
又傳將更調

【本報特訊】華盛頓廿日息：此間盛傳美駐印大使格蘭第將被任為美駐華大使，惟消息方面對此表示懷疑，通人士表示懷疑。截至目前，消息之未獲若何方面之有力證據云。

美政府向國會建議
撥款 復興 日本 朝鮮 經濟

【華盛頓十九日中央社】美政府規定以二億三千五百萬美元，作為日本朝鮮及琉球群島經濟復興及教育之用。此案已於本日提交參院武裝部隊委員會，該案係由參院武裝委員會主席格納所提出，一部份授權總統于上述太平洋區域之責任及目的之下，促進該區域之民主環境。二億七千五百萬美元之數額，將以本年四月一日至明年六月三十日為期。

法羅爾上任
菲駐廈領事

【馬尼剌廿日中央社合眾電】菲駐廈門領事法羅爾今借職員一批，乘尚輪「芝巴達號」前往廈門，菲駐廈門副領事波納馬則于今乘機前往。

我留美學生
二千六百五十五人

【紐約十九日中央社專電】國外學生聯誼委員會頃發表一項調查稱：今年留學美國之中國學生為二千六百五十五人。根據該調查所示，美國九百五十所大學及學院中，外國學生共為二萬六千人，較去年增多六千人，數目最大之國家為加拿大，達三千五百五十一人，其次即為我國，為二千六百五十五人。

此足證明香港政府意圖以英國之商業機構壟斷香港區域之漁業出產。

居禮夫人長女
在美被捕獲釋

【紐約十九日中央社專電】發現鐳元素之居禮夫婦之女，法國著名電子物理學家及諾貝爾獎金之獲得者約利埃居禮夫人，現已被美國移民當局在其旅行途中加以扣留。約利埃居禮夫人，係自巴黎飛抵此間，擬前往古巴，同時被捕者，現已被送往埃利斯島。伊係奉法西斯亡命同志聯合委員會之命，來美國作旅行演講，而美國司法部認為此委員會乃破壞組織之一。【紐約十九日中央社專電】鐳之發現人居禮夫人之長女約利埃居禮夫人，被紐約移民當局拘留一夕後，已予釋放。（按約利埃夫人為法共黨黨員）

美國的大選年（二）
李強光

參議員從一九二八年起，他孤立主義者，到今年范登堡已完全改變了。第二次世界大戰以後，他是國會中最主張支持國際合作的外交政策的一員。他現在是參議院外交委員會主席，共和黨外交政策的主持人……

每逢眾院開會的時候，共和黨議長馬丁便坐在主席席上……

如果大眾非要他不可，他本來沒有做候選人的意思，但在黨裡以比較可以的希望的一個……

巴爾幹各國
惡消息頻傳
土駐保軍事參贊返國
希臘邊境國際軍雲集
義大利選舉展開衝突

【本報特訊】倫敦廿日息：目前西歐諸國外交家認為中海三大不安地點，（一）希土義…

【中央社訊】……

美國正式建議
改由聯合國託管
擱置巴力斯坦分治
中法初步贊成蘇則反對
阿猶双方亦表示難接受

【成功湖十九日中央社專電】美國代表奧斯汀在安理會中，正式建議聯合國大會召開特別會議，討論巴力斯坦託管問題……

我選拔選手五十人
參加本居世運
藝術展覽會同時舉行

【倫敦十九日中央社專電】我國參加第十四屆奧林匹克世運會之選手，於倫敦期間，將在此間著名之中餐館我國飯店食宿，因該飯店已接獲我國奧林匹克委員會之通知稱：我國將選派選手五十名（中共包括女選手三或四人）及職員約十人，參加足球、籃球、游泳、田徑、舉重、自行車等項目。……

西歐五國外長
下週再開會議
討論成立諮詢委員會

【倫敦十九日路透社電】據希臘政府已接獲情報……

西南沙羣島
由海軍暫管

【本報南京廿日專電】西沙羣島……

星洲首次
選舉立委

【星加坡十九日路透社電】……

芬代表團
赴蘇談判

棉蘭將解散
華僑保安團

馬弘緒等被控貪污案
地法院昨晨更審
各被告均否認有犯罪事實

【專訊】前廣州地方法院法官同局長黃毅凡…

粵穗各界籌備
慶祝青年節
同時慶祝國大開幕

【重訊社訊】三月廿九日為第三屆青年節，及國民大會開幕日……

國際簡報

粵穗國代日內飛京
央航派出專機接送
出席旅費業經總所規定

【專訊】國民代表大會定期本月廿九日在京舉行……

民青兩黨提名
國代當選名單

律師與被告指摘
檢察官紀錄

韓汝智報告
實惡意邏輯

全堂哄笑

黃沙車站上
工人起衝突
裝卸與路工互有毆傷
經彈壓息爭昨予調解

各方通電擁護
蔣孫出任正副總統

零售配米店
全部核定
配售處盼糧商盡力協助

三代表晉京
婦女團體歡送

惠福區　南岸區　德宣區　小北區　珠江區　叢聖區　黃沙區　逢源區　長壽區　漢民區　洪德區　大東區　西禪區　靖海區　東山區　東堤區　海幢區　西山區　太平區　陳塘區

外海旅穗陳氏家族公會春祭

律師雲逢銓代中國農民銀行買受樓房聲明

據稱本行憑中買受嘉華儲蓄銀行有限公司自置坐落本市太平分局段內西堤大馬路二號四號樓房一座上蓋連地四至面積照登記圖則爲準四圍牆壁間格裝修門欄窗戶磚瓦木石鋼鐵電燈水喉水閘等一概俱全經立帖交定雙方訂期本年四月十三日立契交易請代聲明如有對於上述樓房有任何權利轇轕務於交易前向本行委託律師事務所書面聲明幷速與賣主理妥一經交易即與買主無涉等語除標貼及通告外合代聲明如右

律師事務所豪賢路一百六十號 電話一〇二九三號

嘉華銀行派還債券欵通告

本行現經變賣產業清還債券現定產業交易後五天即四月二十三日起開始派償凡持有本行債券者屆時祈照營業時間携到本行兌取爲荷

粵穗參加第七屆全國運動大會籌備委員會通告

查第七屆全國運動大會決于本年五月五日在滬舉行粵穗選手亟應早日選訓茲特通告本省各縣市運動員倘有符合本會所定之標準暨參加辦法者不論田徑球類游泳拳擊舉重等各得免費報名參加

報名截止日期一四月五日下午三時

預選會日期一四月十日至十二日

辦事處：廣州市中華北路七三號廣東省國民體育委員會（選訓辦法及標準函索即寄）

主任委員 宋子文

副主任委員 歐陽駒

律師陳夏代黃榮安堂買屋并遺失上手紅契公告

據稱「憑中譚淑屏介紹買受黃常惠堂黃啓舟（前向李遠成買入）坐落本市逢源分局段內沖塘五約三巷第二號偏間前座又買受黃常惠堂黃啓舟（前向李遠成買入）相連坐落同分局段內沖塘五約三巷第二號偏間後座深闊四至均照登記確定證爲準所有上蓋連地四圍墻壁門欄窗戶一概俱全均經交定立約訂期本年國曆三月廿八日交易如對上開房屋有權利關係及各種債權物權轇轕祈於交易前與賣主理妥并用書面向貴律師事務所聲明一經交易上開房屋即屬本堂所有縱有轇轕亦概與本堂無涉并據賣主稱該屋前座李遠成紅契業已遺失作廢請代一併聲明」等語除在該屋門首標貼外合代公告如右 事務所：寶源路一〇〇式號

律師霍崇典代霍貴和買受本市濠畔街阜康里第十一號屋地聲明

據稱：「本人憑中與老敬義繼承人梁綺梅（即老梁氏）老惠賢等買受本市靖海分局段內阜康里十一號屋地一段深闊四至照登記圖爲準經交定立帖訂期本年三月二十七日立契交易如有對該地主張權利或任何轇轕者務於交易前向賣主理妥經交易後與買主無涉又該屋地老敬義所有上手各契均經遺失幷代聲明作廢」等情前來除代標貼及公告外合代聲明如上 事務總所：惠愛中路二〇四號三樓電話一三四九八號 分所市橋大東路五四號二樓電話二四六號

律師鄭篠天李劍虹代麥本善堂買屋公告

據稱：「憑中買受愛蓮堂周鶴九自置屋業一間坐落本市惠福分局轄內馬廠巷門牌第十二號之一該屋四圍牆壁磚瓦木石上蓋連地俱在買受之內四至深闊以登記圖爲準經立帖交定訂期國曆本年三月廿七日立契交易對上開屋業如有來歷不明任何權利轇轕請於明節與賣主周鶴允理妥或用書面向律師事務所報明以憑辦理否則交易後縱有糾轕亦與買受人無涉」等語前來除標貼外合代公告 事務所：海珠北路廿八號三樓

律師潘伯堪代簡芳業堂買鋪公告

據委托人簡芳業堂到稱本人憑中介紹買受廣合堂謝廣轄內清平路第九十三號門牌舖乙間上蓋連地四圍牆壁及附着物俱全深闊四至照地政局登記圖證經立定帖訂期本年三月二十九日交易清楚如有對上開舖業有任何權義關係或其他轇轕請於交易前與賣主理妥一經交易概與買主無涉請代標貼及登報聲明等語除標貼外合代登報公報如右 事務所：文明路一四九號二樓

清明種羗 男子必備聖藥 許仁補腎丸 清明節日起價

優待種薑客。清明節前。仍照舊價發售。時日無多。購者從速。勿失廉價機會

唐詩云「清明無客不思家」故清明節又名種薑節，許仁補腎丸。乃種薑必備聖藥。許仁大醫師創製。內分泌荷爾蒙劑。專醫男子腎虧。子嗣艱難。發育不全。削伐過度。暈眩耳鳴。陽萎早洩。夜多小便。尿後反滴。神經衰弱。遺精滑精。諸虛百損。九醜無能。及一切虧佬病狀。一經服食。保證藥到回春。近因物價狂漲。被迫起價。二十顆庄。每樽六萬元。五十顆庄。每樽十八萬元。特優待種薑客。清明節前。仍照舊價發售。二十顆庄。每樽九萬元。五十顆庄。每樽十二萬元。購者從速。勿失補腎機會

各處藥房均有代售 總發行）豐寧路四十五號許仁醫院（即太平戲院對面

廣東老牌 陳六奇

濟眾水 皮膚水

疴嘔肚痛 活人千萬 癬癩皮膚 外科聖葯

總經理 十三行利華藥房

凌一天

女醫 何勵芳

專脫 痔漏

不論內痔 外痔血痔 脫肛痛痔 小兒胎痔 老鼠偷糞 穿腸痔瘺 凡二十四 種痔瘺等

不用針刀 不用綫扎 照常工作 外敷葯膏 連根自脫 永不復發

歷經脫出的痔瘺數百瓶 陳列本所舖面任人參考

特製 痔瘺膏

醫務所 廣州市 十八甫南一路壹三六號 下九路一三號

結婚啓事

我倆承陳素歡女士介紹願結終身伴侶茲訂得雙方家長同意謹詹于本月十六日在穗舉行結婚特此敬告諸親友

施文球 何麗華 同啓

結婚啓事

余永康 粱瑞金

我倆情投意合並得雙方家長同意謹訂於國曆三十七年三月廿一日在穗舉行結婚典禮特此敬告諸親友

一條生路

一条生路就係廣州位元堂推銷養陰丸 重要標語 凡吐血咳血之後常久咳傷肺胸部翳痛屢醫罔效虛不受補凡此均足爲內傷之起點 位元堂養陰丸 救活沉危絕望之症不可與計此丸確實功能續命若以價值而論誠不止抵百萬金錢深願有患是症者安心信服必有無限生機

廣州市槳欄路位元堂廣告

承頂聲明

茲頂受上九路小甫南三十二號門牌振源堂自置傢俬什物鐵器招牌爐打銻等訂明國曆三月二十七日交易如有華洋轇轕担保按揭等情請即與上手人理妥一經交易概與承頂人無涉特登報聲明

承頂人陳源 梁松啓

兆興隆欄聲明

啓者本欄頂受光成堂自置西堤二馬路木屋一間四圍木壁傢俬什物用具木料磚瓦等一概俱全準於三月十七日交易如有來歷不明手續未清者請即與光成堂理妥自交易後與本欄無涉特此登報聲明以免後論

兆興隆欄啓

遺失聲明

茲遺失廣州市電廠三十六年十月六日頒發崔府街馬㕑巷第三號住戶電錶保證金單第一六四六七號一張除呈請補發外特此聲明作廢

關棪啓

遺失聲明

本團（16108）號自動電話保證金收據現因遺失特登報聲明作廢

三民主義青年團直屬廣州團部啓

重要聲明

本人客居曲江息影家園經有兩載恪守本份近聞有不肖歹徒假藉本人名義到處招謠滋事誠恐各界賢達不察有沾清白特登報聲明嗣後如有假冒本人名義招謠滋事損及名譽者決訴法究辦特字鄭重聲明

聯勤部廿九後方醫院榮譽軍官王成章啓

買吉地聲明

本人憑中買受福成堂潘銘前向雷經華買入吉屋地一間坐落廣州市河南岐興中南約門牌第三十四號四至均照土地所有權狀爲準內連拆除牆壁俱全經交定立帖訂明本年三月廿四日立契交易如有業權轇轕請於期前向賣主理妥一經交易與本人無涉除標貼外特此聲明

岑裕源啓

馬浩德買受一德路第二〇五號舖業聲明

本人憑中買受陳秀珍無舖底舖業乙間坐落本市靖海分局段內一德路第二〇五號上蓋連地深闊四至均照登記圖爲準四圍墻壁及一切附着物俱全經落定立帖定明本年三月二十八日立契交易如對上開舖業有一切華洋轇轕希於交易前向賣主陳秀珍理妥一經交易後概與本人無涉除標貼外特此聲明

馬浩德啓

置業聲明

本人自置坐落德宜分局段內原大北直街四三一號及四三三號現改中華北路四一七及四一九號測量第七區三段地號四三三八二號屋業兩間茲因廣州淪陷時致將原紅契，四三及四三三八二號確定證騎樓執照及登記印章等一併遺失除呈請地政局聲請減失補辦登記及更用新章外特登報聲明作廢。

匡少樑啓

遺失聲明

陳足雲前將在落存善東十五號屋業一間押與謙吉堂羅美現務經已清還惟正副揭約均已遺失特此聲明作廢

陳足雲 羅樑 同啓

博士大便宜

勿論國內外任何大學院博士請到美倫攝映博士人像留念已製備有博士袍服免費借用且折價減收以示崇敬 博士幸留意焉

美倫攝映院

科學電光設備 增聘港滬技師 保証滿意依時

贈送七彩相

美倫是嶺南培正培英待各校同學！旋機社團相，結婚相！美倫七彩相特例優待各校同學！

真光校友聯歡！

二寸送六寸 映四寸送八寸 映六寸送十二寸 其他映文件契證一律減價

美倫專映完在長堤一八七號即七妙齋對面 電話：一四九九二

買田聲明

本公司買受黃泗德堂遺落中山心田圍準於夏歷二月十六日交易倘有轇轕請向德佳國鴻國樑國昌等理妥一經交易與本公司無涉特此聲明

同安公司啓

遺失啓事

停付外合登報聲明作廢

本會向省承購由羅定劃撥中央稻穀一千市石省田糧處填發三十六年十月卅一日五平字第（36）號提糧證一紙業經遺失除電請田糧處計銷補發及電知羅定縣政府將該號提糧證作廢

廣東省堤工委員會啓

漁管處廣東分處汽車管理所啓事

善後救濟總署（公路運輸處第四分處）裝置現經移交本所應用因原繳國幣十五萬元保證金收據一紙已遺失除請補發外特登報聲明作廢

電話五〇一式號一架原係

遺失聲明

本人前向昆明監理所領用國字12818號自用車執照所用之印鑑業已遺失除向市府公用局呈報作廢外特此登報聲明

姚霽澄啓

前廣東省會公安局醫生 徐熾生

中央國醫館廣東省分館秘書

專治 小腸疝氣 婦女小腹脹痛

勤脹睡縮不痛之狐疝 白濁入鼻丸紅痛之血疝 睪丸脹硬之寒疝

時脹時消曰瘕 脹而流動曰癥 脹而結硬曰聚

所著小腸疝氣醫書 藥物改良 存本……歡迎參閱

呈經 中央國醫館焦館長 易堂 軍政部何部長應欽 陝西省主席祝力子 函覆備存

廣州市萬福路二二五號徐熾生醫生啓

黃寶善

廣東老牌 馳名良藥

全國藥房均有代售

退熱散 清火退熱 安全快捷

消積散 消積除虫 肥壯兒童

止痛丹 根本止痛 百發百中

止咳丹 化痰止咳 一舉兩得

總行廣州十八甫南濠畔街七十二號

心肺病科 關志雄醫師

X光診斷。氣腔治療

診所惠愛西朝天路 診期上午九時至十二時

根治哮喘良方

上海哮喘病專科唐裴禮醫師著述治哮喘之病源狀療養法一般治法根詳新法實驗良方等五版現已出書爲普及起見附贈郵票五千元即贈一本函寄上海南京路慈淑大樓五〇二號唐裴禮醫室

咳血潮熱

弟患咳血潮熱氣喘胸背隱痛日漸倫瘦尤劇屢醫未愈幸得友人介紹林少明大醫師診治一星期即霍然全愈特登報鳴謝俾同病者知所求治焉

七代世醫肺病專家林少明大醫師 醫務所：廣州抗日西四十九號

（函夾郵票問醫有答）花縣白坭墟任敬烔

中醫師 賴少魂 賴少輝 精醫

婦科 痳痘 腎病 喉症

醫務所：惠愛東路談家巷二號之一二樓（即李占記左鄰直進） 電話：一八〇三八

李陳濟夫婦

眼科醫生 增設分診

醫務所泰康路一六六號電話17598（全日應診） 分診所第十甫179號天真閣（診症時間上午十時至下午四時）

國立廣東大學醫學士 日本東京帝國大學皮科專門 內科 小兒科 醫師 曾友諒

診所惠福東路42號 慈惠診療所（門診）午前七至十時 （時間）午後十二至三時 外診特約

余自強醫師

安全無痛剪除 包皮過長

根治 花柳白毒痔瘺

（醫所）高第路一七七號

仁人醫社 上九東路八號

女西醫 岑敬業

卅年診療經驗產婦科。老手接生：採用最新無痛分娩法・

精醫 婦女難孕 疑花柳白帶毒經留醫 宮病 產症 留醫

神效通經水 主治閉經

法國醫學 花柳專科 何棣華

新遷太平南路八十六號二樓大元茶樓對面電話一六四七五

廉價負責特效根治 白濁 花柳皮膚血毒 婦科包皮痔瘺

（診例）診驗免費針射三十至五十萬元根治三百至五百萬元一切醫藥各費均在內

百年老號 西儀軒 著名 三蛇胆

川貝末 陳皮末

總行廣州市長壽路 支行河南洪德馬路

女醫師 黃文絢 專醫 不孕婦女

新新公司對面 西醫所十八甫路一〇四號 留醫越秀北路九八號越秀園電話一〇五三五號（包效通經水）

醫師 吳強華

廉價專割 包皮 臭狐（特）花柳白 痔瘺（治）濁婦科

女醫李超凡助理產婦科白帶閉經「歡迎問症」醫所：太平南五十二號二樓電話一五八三五

老威藥房 氣痛散

地址 漢民北路十八甫 本市各埠 各大葯房

華僑注意

產業權威

你要買樓嗎？快來選擇 房屋出讓嗎？請來接洽

美美信託置業行

廣大路九號 電話一一〇五七

醫師蕭棣偕

X光驗病

專醫肺病咳血心病 內科 精理皮膚花柳科婦兒科

照驗心肺臟 顯微鏡驗病菌（照片常備）

醫務所 惠愛中路32號（即廣大路口）

物價普遍回軟 港紙晚市獨揚

最高七五三收市七四四

當局應予注意投機操縱

七一，在下午五時以前，整日價在七一之間上落最多，下午五時以後，節節上升，由七一五，七二，七三，直破七五關，以七四四收市，最高價達七五三，共變化之大，報昇之速，狂殊足驚人，將收市時價稍回軟，以而此間傍晚金融突變，出人意料之外，及上海閃市之報，當局對投機者應予特別注意制裁。

【專訊】昨日金融市場在下午五時以前，紙價大波動，港紙七一徐徐開，回卸七一，低價七〇。

房屋救濟義賣獎券 訂定商店分銷辦法

明日起爲分銷商開始登記期

【專訊】關於本市房屋救濟義賣獎券，定於四月十日開獎，已訂定分銷辦法，於昨（廿一）日起開始登記，爲期十日。

商檢局負責人談 出口業務 一落千丈

【專訊】華南區出口商情況日漸動盪，此就是最近出口桐油價格之變動…

經濟

生仁油隨漲 麵市鄉銷挺俏

【專訊】上海麵粉報漲，市情亦隨此間……

中信局梁副理談 收購桐油問題

奉到收購價與現實不符 現已電總局請從新更訂

【專訊】關於本市桐油，迄今仍未開始收購……

積極推進糧食增產 擴大各地耕種計劃

【本市訊】省府……

貨稅局從新調整 三月份捲烟稅額

糧經會拋湘桂米 米價下跌十萬元

申滙率低 紗布市淡

【專訊】粵申間電滙率縮落七三五成之低……

日用品零沽價（單位司斤）

米類	
靚米	二萬八千元
中米	二萬六千元
下米	二萬四千元
魚肉類	
豬肉	十九萬五
牛肉	十八萬五
燒魚	七萬元
鯇魚	五萬五千元
大魚	六萬五千元
三鳥類	
靚項雞	二十萬元
肥雞	十八萬元
生鴨	十八萬元
大肥鴨	十七萬元
菜蔬類	
荷蘭豆	一萬六千元
蓮藕	三萬六千元
波菜	八千元
生菜	六千元
紅蘿蔔仔	一萬六千元
椰菜	八千元
西洋菜	六千元
芥蘭	六千元
番茄	一萬八千元
仔芫	二萬八千元
柴炭類	
河柴	二千六百元
松柴	三千元
什柴	二千二百元
堅炭	六千五百元
什貨類	
火水	六萬元
生油	四萬九千元
砂糖	六萬元
片糖	一萬三千元
食鹽	一萬八千元
生豉	四萬八千元
豆豉	五萬元
紅豆	三萬八千元
綠豆	四萬二千元

各行商情表

三月二十日 下列物價法幣本位計算

（以下行情：穀米類、油麵類、鹽類、糖麵類、豆類、火柴類、洋紙類、土紙類、紗綢布疋、華洋雜貨、海產雜貨、工業原料、燃料類）

四區清剿部保八團出動 獅山頂兵匪大戰

擊斃匪農會長匪首落荒而逃

【惠陽訊】僞東縱人民自衛大隊高固匪……

惠安居民☆飄海歷險 漂流半月☆倖慶生還

【海口航訊】福建惠安居民……

潮安戡亂會 籌組服務隊

【潮安訊】本縣……

連山剪影 禹言

通訊 走馬看潮安（二） 名瑞

中山記者被恫嚇 記者會進行起訴

海滬輪仍在搶救中 情形趨惡化

銘興號出險希望甚微

【汕頭航訊】招商局海滬輪在廈門海面……

各地通訊

從化縣參會 定廿六召開

人面獸心 因廹還不遂 竟放火燒屋

買吉地聲明

本人遇中買受何可德名下吉屋地……李秀梯啓

買賣屋地注意

易賢個別數理

台灣航業公司

高雄輪

載重六千五百噸 時速十四海里

三月廿二日清關 廿三日直放基隆 承接客貨

台中輪

載重五千五百噸 時速十四海里

三月廿六日清關 廿七日直放上海 承接貨儎

總代理：中國旅行社

貨運組 電話一六四六三

客運組 電話一六三五四

花柳疑瘋注意

血毒惡癖救星

惟聖醫格克博士發明

奧卡純藥片

方能根治本永癒不復發

用藥指南

奧卡純

哈蘭士藥膏

太和大藥房

五洲大藥房

天壽堂

姑嫂丸

調經種子·崩治肚痛暗病

滋腎健腎丸

海珠 霸獻演 黃金劇團

全體佬倌由美回國　直販姿態欽譽梨園

黃金劇團

（最後一晚爆蔚新戲）

正式宇宙燈

猛院演出☆設備週全☆格外神秘

● 萬勿錯過今晚新戲 ●

綠頭巾，綠頭巾　壓得人兮氣難伸

偷洗綠頭巾

綠頭巾，綠頭巾　古今惹盡幾糾紛

請君來掬傷心淚，一吊偉大至情人

新珠　黃超武　徐人心　梁瑞冰　馬金娘　顏鐵英　陸雲飛

豐寧路電話一三八七二・

太平戲院

即演朝氣蓬勃非凡響

非凡響劇團

今晚選演神怪冶艷諧趣喜劇

天方夜譚故事新編　整個舞台千變萬化

月宮金鳳

新穎編排　服裝配景　皇牌華麗　美不勝收

梁冠南　何非凡　楚岫雲　鳳凰女　梁金城　小覺天

春季特製品・非凡響劇團

情僧偷到瀟湘館

費時六月・耗資十億・馮志芬編劇

請注意演地演期

朝氣蓬勃非凡響班

非凡響劇團

明晚移師海珠院開台

隆重選演　悲悽慘酷　倫理空前巨構

宿人歸

寫盡人間情與義　寫盡人間慘與悽

梁冠南　何非凡　楚岫雲　鳳凰女　梁金城　小覺天

長壽路電話一四三三〇

樂善戲院

即演威震省港第一班霸

花錦繡劇團

今晚譚蘭卿大膽演出唐宮冶艷史

楊貴妃

貴妃出浴，冶艷輕鬆・　貴妃醉酒・蕩魄銷魂。

堂皇偉大熱鬧輝煌

◁◁ 小黃鶯：童女神 ▷▷

金聲　大華

兩院聯合放映

美麗五彩　戰爭武俠　奇情巨片

戰景偉大　彩色鮮明

紅人魂

赤胆忠心・力敵萬夫　神機妙算・決勝千里

紅番毒手　段辣　俠士勇　猛無雙

LAST OF THE REDMEN

紅番末日

廣州

第十一天　越映越旺　欲罷不能　昨天下雨　依然滿座

家庭優待　為符合此片教慈教孝之旨凡携同家屬購票入座一律特價優待

慈母曲

國片之聖　粵片之王

遺失　繳納保證金收據除函請廣州市自動電話管理處補發外特登報聲明作廢

新聞天地

（半月刊）

四月一日出版　當天航空運穗

歡迎長期訂閱　批銷特別克己

——天地間皆新聞；新聞中另有天地！

廣州總經銷：西濠二馬路三聖宮街三三號　上海申報廣州分銷處

古裝粗線條型空前壯烈龍虎人搏鬥

馬上女傑 鄔麗珠　精武傑作

王豪・任意之

女羅漢

三枝神箭・一雙鐵臂　欖奸胆落・打盡英雄

美人肝胆俠心腸

永漢　中山

即日聯映・全部粵語俠艷打鬥猛片

樂斯即映

日場一點半 三點半　夜場七時正 九時正

專映好片的小型戲院

大德

全部豪華七彩

勇冠三軍

艦隊練靶・勇敢教官　日寇襲港・空前驚險　為國爭光・熱血健兒

新華　中華

霍士歌舞名片

眉飛色舞

五彩

新新

第十甫　電話：八〇四三

即映哥倫比亞古裝劍俠傳奇片

幾度山復仇記

大馬雄名人物英上銀幕

新星戲院

即映二次世界大戰史烈片

諾曼第登陸戰

全部美國國家...

今日放映粵語　冷暖天鵝

長壽路尾

美華戲院

今天最後放映　七高矮冬瓜兩大諧星笑刺肚名畫

契爺從軍

連日滿座請光臨早　時間 一時半 三時 七時一刻 九時一刻

明日影 千面人郎陳利大傑作

鬼屋魔聲

內外全科女醫師

康靜佳（執理）

難孕婦女

婦科暗病　宮病宮炎　子宮歪倒　月經疾病　赤白帶　傳染毒症　小便刺痛　早老色衰

醫務總所 太平南路六十七號 電話一一六九二七

婦女分所 下九路十九號 電話一五一九九

留醫所 太平南路五十四號 電話一二二四八

（特長）科學新法指導受孕　專門診驗婦女各症

借問驗瘋何處好　婦孺咸指豐寧路　何可醫師

遺失聲明

本人臨時退役證振人字（2970）號被梅縣團區發至五華縣政府時遺失特此登報聲明作廢

遺失聲明

本人遺失大光報三十七年度三十七號職員證章一枚除請補發外特此聲明作廢 張卓明

遺失

廣東警保處本年度318號銅質職員證章一枚特此聲明作廢 曾化野啟

遺失聲明

本人于三月十四晚在大沙頭廣九車站內遺失粵漢區鐵路管理局發給廣州至深圳二等弟（00,001）號長期車證一枚除呈請註銷補發外特此登報聲明作廢 崔保啟

遺失聲明

現因遺失交通部公路總局第三區公路工程管理局穗字第（一八八五號）司機執照乙本除呈報備案補發外特登報聲明作廢 黃秀啟

遺失印鑑聲明

本人因事遺失在航政局登記用木圖章一枚除呈報廣州航政局作廢并改換新印鑑外特登報聲明 布成志啟

醫師

陳大耀 專醫

診所上午抗日西五十五號下午早晚泰康路一八二號　電話一五二四〇轉

腸胃疾病　小兒各病　眼耳鼻喉　痔瘡疴血　霍亂吐瀉　傳染危症　驗眼配鏡　哮喘肺病

保濟丸

主治　疴嘔肚痛　四時感冒

各處有售　李眾勝堂

特製

補腎丸

黃鳳泉臨症卅餘年醫治腎病遺精早洩

主治腎元不固夢遺早洩腎虛陽萎腎水不足頭暈眼花耳鳴耳聾神衰體弱病後虛弱四肢無力

外埠並無寄售可從郵購印有仿單函索即奉

由香港遷廣州市海珠南路一六〇號二樓應診

樂善戲院啟事

本月八日財政部廣州直接稅局職員譚福生區偉雄兩君奉令到本院檢查印花本院員工一時失察致對譚區兩君有失敬冒瀆之處殊深抱歉除徵求舉事人員并願負責賠償譚區兩君損失外特此登報道歉

治理肺病醫生

曾少珊 贈醫咳血

痰喘破金潮熱止咳止血到診免費　龍津中路

瘦丁

有人說：現在的壯丁多是瘦丁。君之孩子將長成爲壯丁乎？瘦丁乎？有可斷言者。孩子若有蟲積，瘦弱總居多數。故爲父母者務宜記住

唐拾義疳積散

乃小兒消積除蟲轉瘦爲肥無上上品

凡小兒面黃肌瘦。肚脹肌瘦。挖鼻磨牙。食慾失常。性情暴燥者。與服此散，數劑長成茁壯。有厚望焉。

△本埠藥房均售▽　廣州下九路唐拾義藥廠發行

全科中醫

王俊民 喉科

廿年經驗

皮膚濕毒瘡科

上午文明路二五九號電話一七五一〇〇　下午惠愛西一〇〇號電話一四二三九

嚴衛頤醫師

專醫肺病咳血心病內科

X光 照驗肺心腸胃內臟

特長人工氣胸手術業外光電療機顯微鏡均備

時間九時至十二時二時至五時禮拜下午休息

醫所太平南路五十四號電話一三七六九

醫師

任警魂 專割包皮 專醫花柳白濁

醫所西堤四號分所十一德四八號太平南四所

歐家全

癬癩

皮膚水

消毒斷根

廣州一德路

肺癆咳血

器療治人工氣胸一月共病霍然特登報鳴謝

梁荔臣醫師

院址：惠福西紙行路八十一號 東華東路榮發號余啟賢敬鳴

黃金補丸

二十歲後腎虧多夢洩

四十歲後腎虧夜尿頻

凡男子破身早，犯手淫，多妻妾，攻伐傷身，或結婚後扯色慾過度，此為二十歲後破壞身體之初期，乃常有遺精，洩精稀陽弱，人神不足，氣虛血少，腦弱善忘，脚爪夢筋孕育難成等，凡此病狀，服黃金補丸二樽，可有挽同頹勢，補充氣血，回復記憶，提振精神之效。又難自禁若四十歲後，身體失調於初期，而慾火熾盛，精稀精冷，腎虧甜尿，百病叢生，如夜多小便，迎風流淚，任事無神子嗣難成，便後返滴，腰骨刺痛，腎虧脚氣，夜眠脚冷登高氣喘，多行脚軟，眼花眼矇，耳鳴耳聾，便可解除各病氣血不足，風湧頭暈等，請服黃金補丸，返老還童之效，

黃金補丸服後，小便暢快，面色紅潤，神足精多，血旺腦聰，如遇妻室經淨行之，多能成孕，此丸補虛培腎，藥力甚強，久已風行社會，用者幸勿借其強意，取樂行淫，又幸勿貪強多服，初起甜尿症服之立效

黃金補丸凡藥店有代售

杉木欄唐人藥廠發行

老牌

廣源硯廠

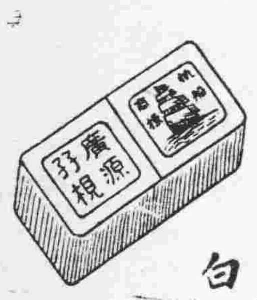

白帆船孖硯　黃帆船孖硯　正雪梨孖硯　各種規頭特平

担保好泡耐用

各大商店均有代售

送貨電話一四四七四：廣州漢民北路六十三號

利民大藥房

統辦・環球藥品・化學儀器

工業原料・牙科材料

精配・藥方

電話一一七七五九二八

地址槳欄路一四二號

永泰老牌

正十字油冰

立愈時疫急症疴嘔肚痛霍亂抽筋

中風中痰頭暈身熱傷風救急扶危

正十字冰係用正十字油製煉而成

功效相同・金盒油膏・攜帶便利

肥兒去積 太子餅 大幫上市

永泰正十字油公司

總行廣州一德路

粵桂閩三省陸軍暨聯勤運動會

李景開、劉寶存、鄧錦輝合攝

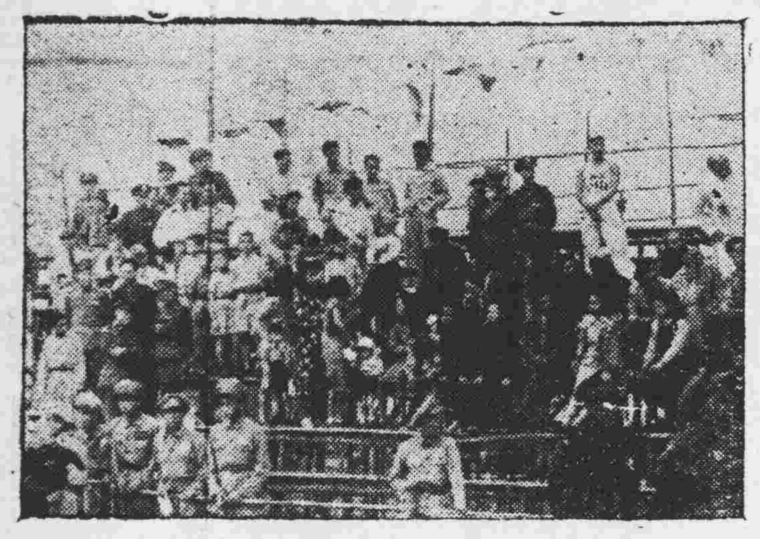

看台上多數是眷屬們來做丈夫的啦啦隊

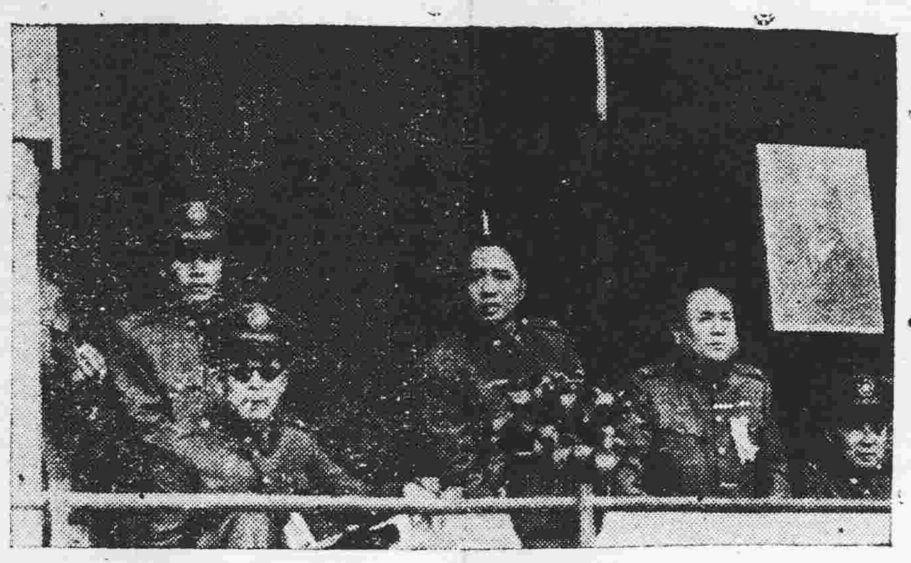

司令台上高級將官閱看熱

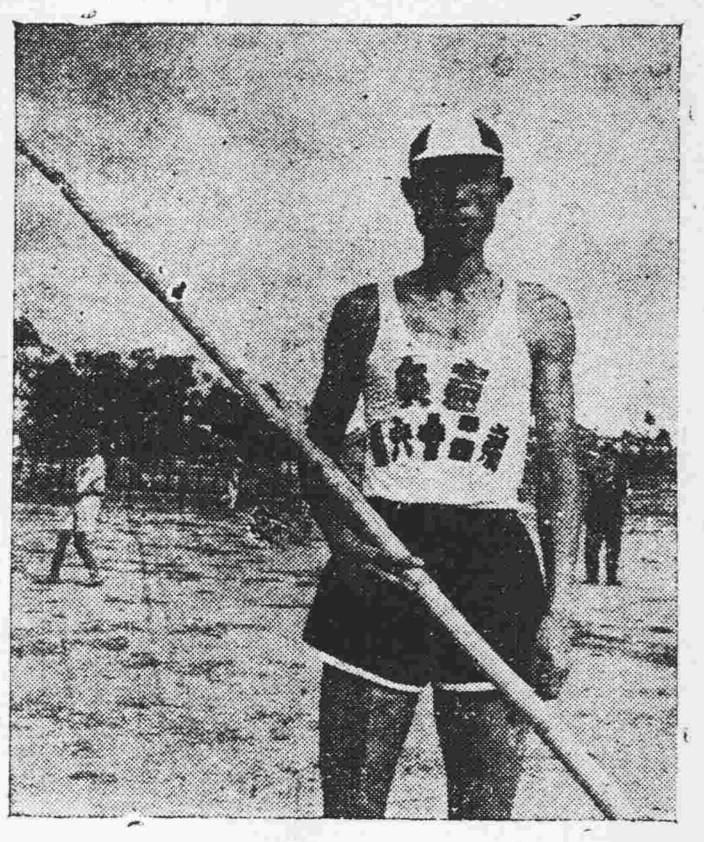

田賽憲兵獨佔鰲頭——持桿跳

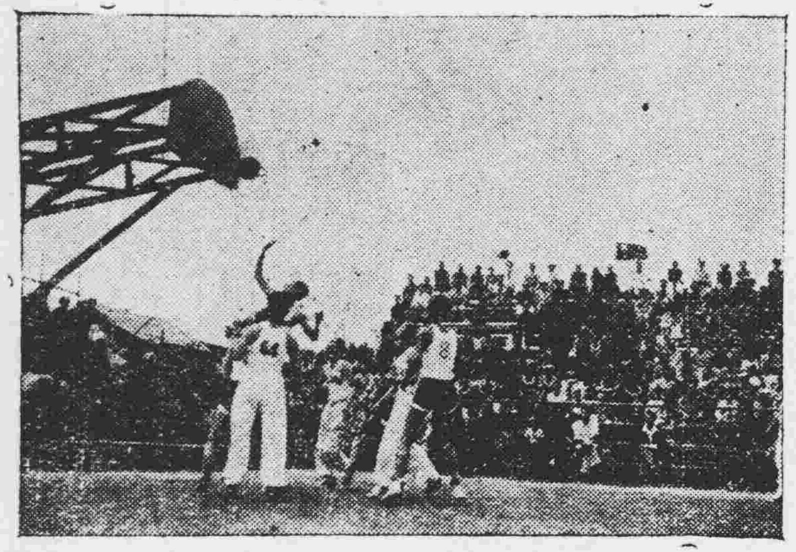

籃球大戰之一

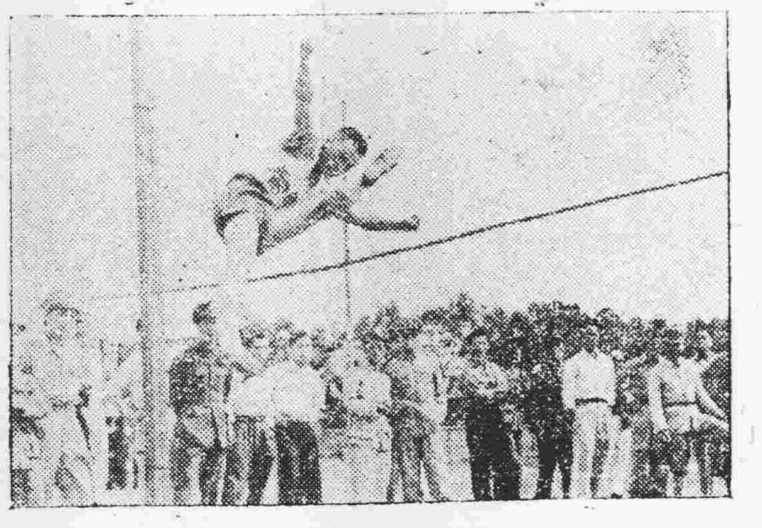

徒手一跳一高

全體運動員巡場一週

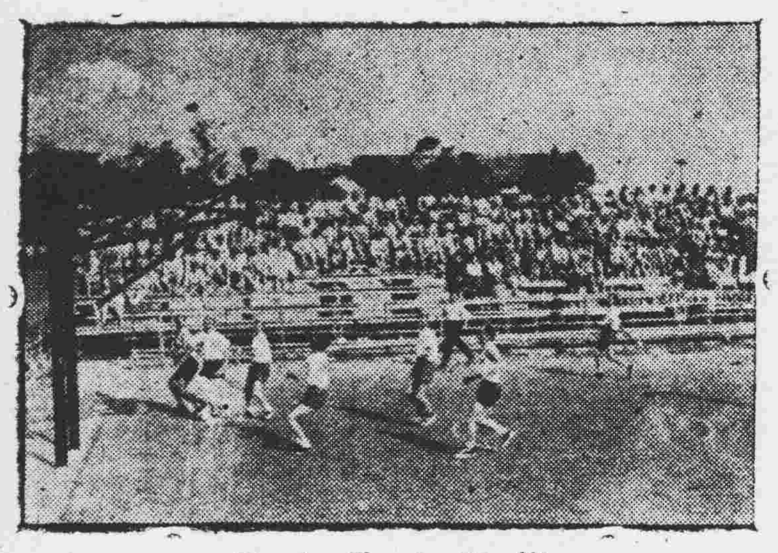

籃球大戰之二

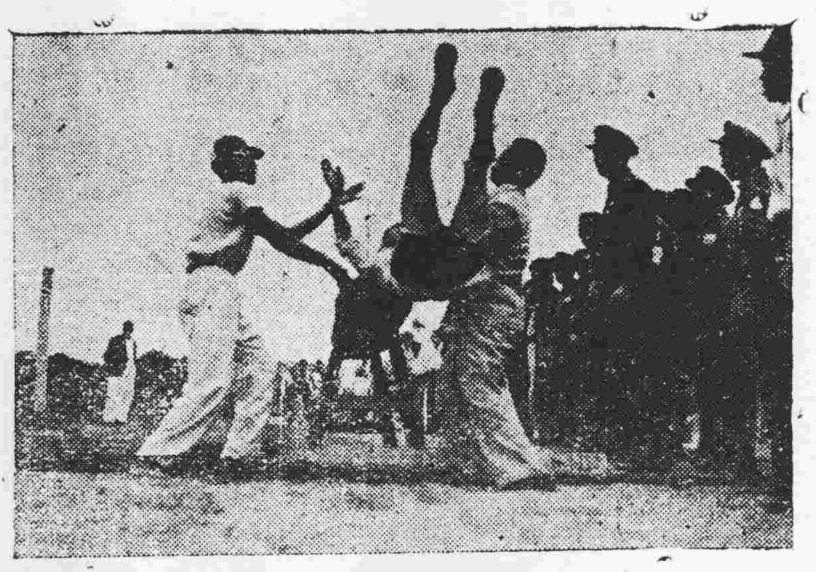

器械操表演

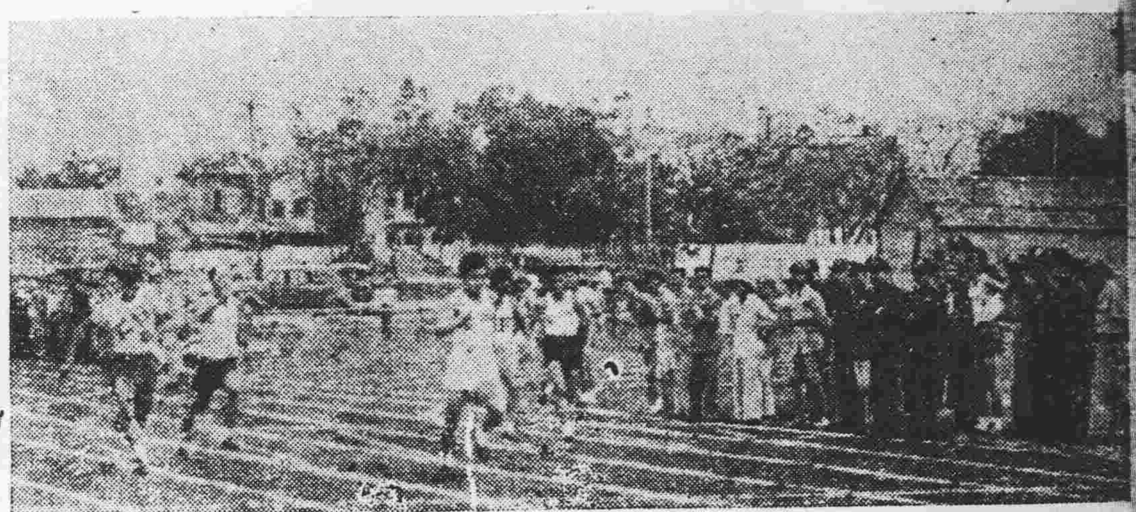

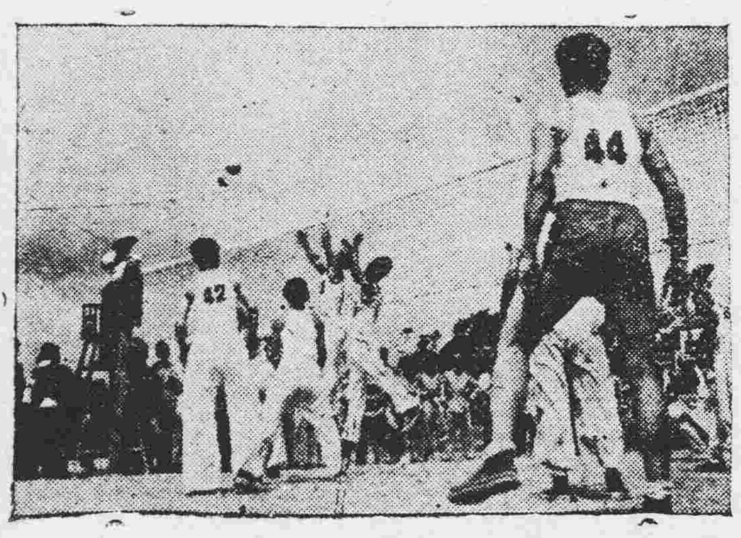

排球在劇爭中

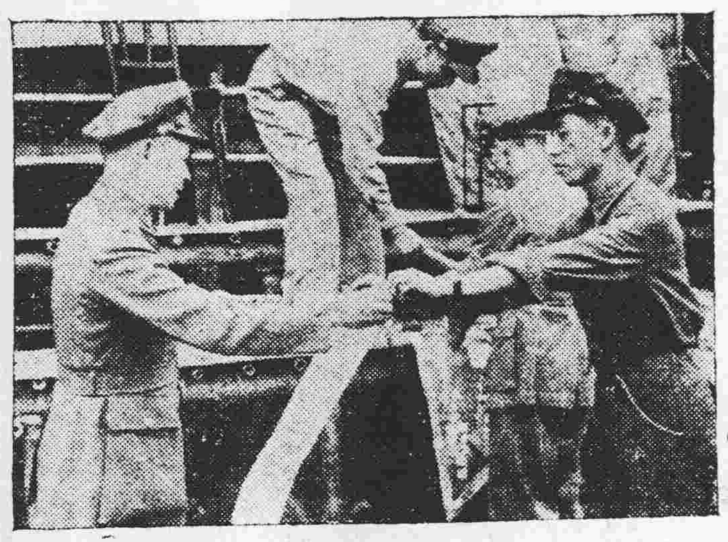

鄧副主任頒獎

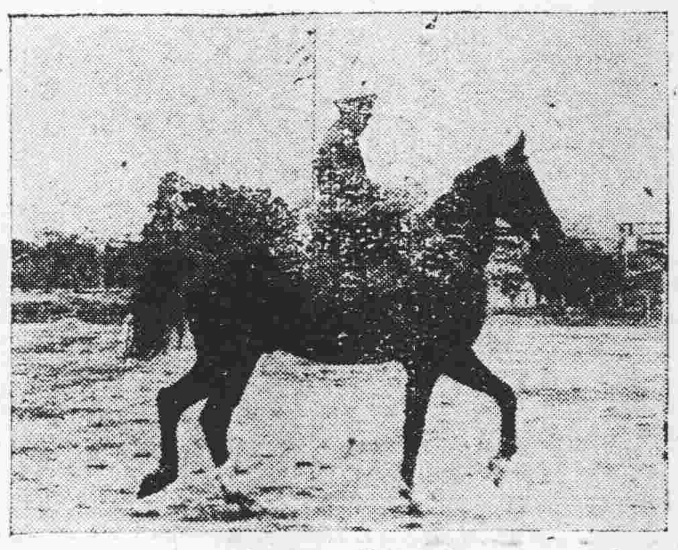

馬術表演，馬也操正步

高級官佐也帶着相機來湊熱鬧

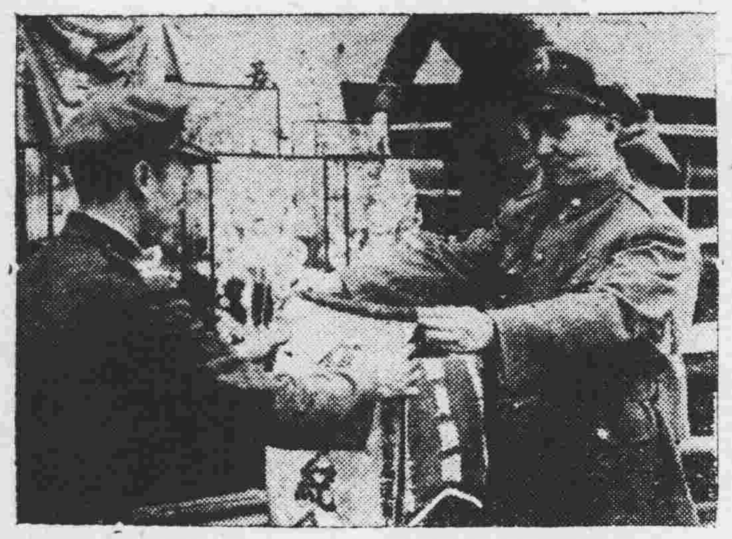

陳局長頒獎

爸爸們場上雄，孩子也玩玩球。

大光周刊

第八十七期

團體領獎

宋主任到桂林

本報記者攝

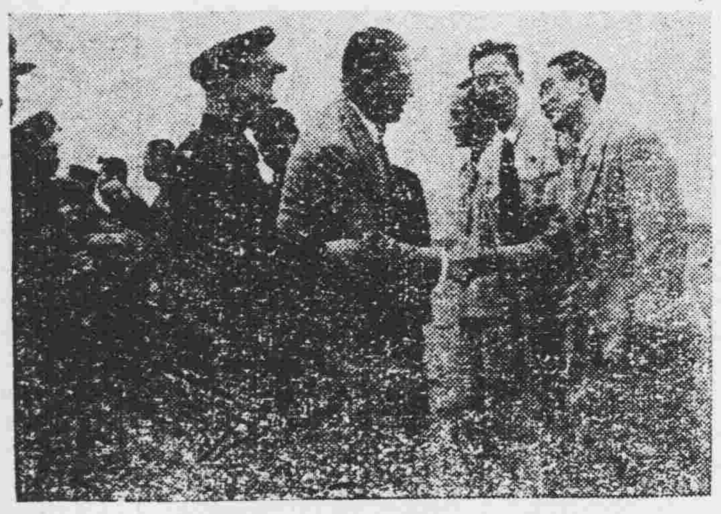

宋主任與民衆代表握手

宋主任與政界人士握手

宋主任與軍界人士握手

宋主任步出機場時之答禮

穗市警政會議

黃堅志攝

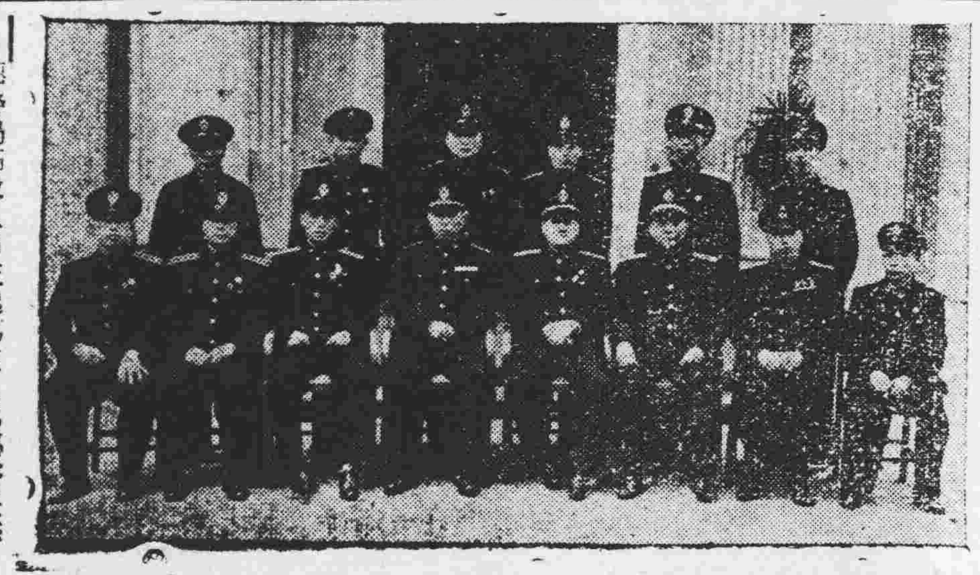

總警局高級人員左起第三人爲秘書長李存唐，局長黎鐵漢副局長李英督察長何名澤，探長李彥良

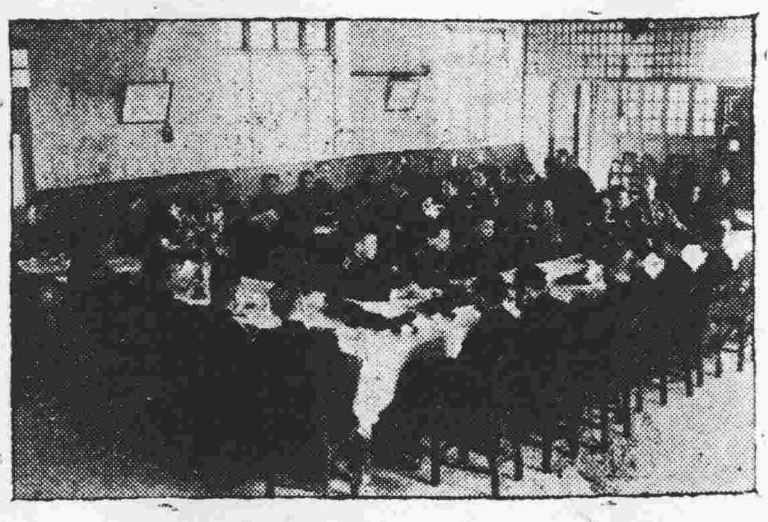

在會議室中討論治安問題

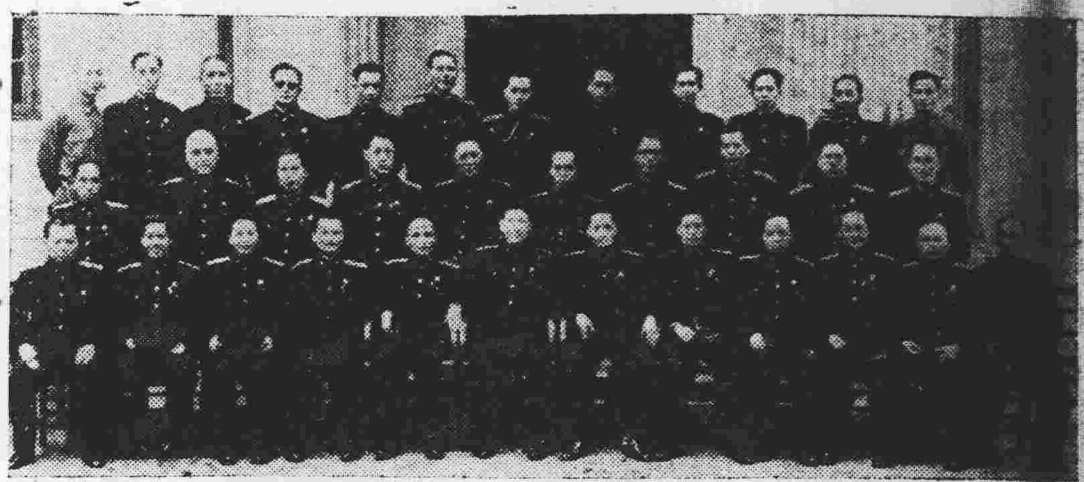

全體分局長與探隊區隊長合照

補血生精

人造自來血

確具偉大之功效補強血身劑

主治

一般貧血 食慾不振 面黃肌瘦 及婦女產後貧血尤有特效

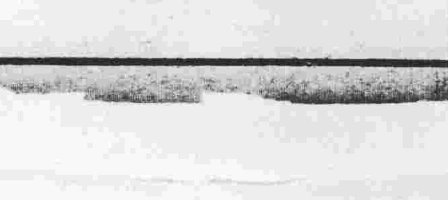

上海五洲大藥房出品

廣州發行所樂欄路壹弍四號

五洲大藥房（各大藥房均售）

老申甫藥廠出品

印度眼藥水

印度靈光眼藥水

總發行廣州沙面肇和路二七号

各藥房均有代售

諸君注意

如若患綠水灌童人生倒毛年久腐肉，宜請醫生手術兼施

醫務所沙面肇和路廿七號

自然收效

惠群大藥行總經理十三行七十號

北京陳大學

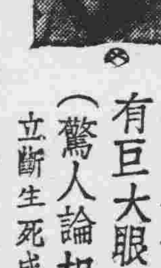

有家傳實學 有巨大眼光（驚人論相）立斷生死成敗 相天下士

諸君欲知目下安危竊財得失及有一切疑難事請來一問保君滿意 寓第十甫南源酒店陶陶居對面 精通南北語 相金從廉 晨九時至晚九時止

醫師馬冀階 專醫皮膚花柳白濁

療法進步 奏效即日 最速痊愈

設備顯微鏡檢驗各種毒菌立可釋疑

長堤一三五號二樓先施對面 電話一六四五四

宋主席關懷復堤工程 飭各縣調整工價

過去及今後工欵一律免還

美中華救濟團撥助千五億

【省新處訊】省府宋主席以本省此次修復各縣圍堤工程，其工欵來源係由銀行貸借，及本省水災緊急救濟委員會撥用，並爲減輕圍民負担，增強工作效率起見，所有該圍堤過去及今後及一切撥用修堤工欵均一律免予償還，經于昨（廿）日通告分飭各圍堤內外民衆團體應征，加緊修築，務期依限完成，以防水患。又本省此次修復各縣圍堤工程，在祇許成功，不許失敗原則下、積極推進，現爲切合實際需要，增強工作效率起見，特再調整單價，及從新訂定工欵償還辦法如下：（一）經完成工程，在百分之一至五之江美，容桂，五關，鼎安，東川，沙利閘，百頃，陳鴨塘，三洲，大興，倉豐，高路，黃揚，白鶴，獨岡，獨洲，橫冲，石龍，至石灘，鐵岡，至企石，雷公墩，西堤，西林，中王化，孔日洞等廿四處圍堤工程，由三月十六日起，土方單價每公方發米二市斤半，草皮每平方發米半市斤，米價每市斤改爲國幣二萬三千元，折發現欵，各圍堤在三月十五日以前完成工程數量，仍照前頒單價核銷，除由本省堤工會派員杳核各該圍堤在三月十六日以前已完成工程，又發倘存工欵工谷數量外，關於各該圍應補助工欵及發數辦法另案飭遵（二）所有銀行借欵及水災會撥用修堤工欵，均一律免予償還本息。

（又訊）本省此次修復各縣圍堤工程，前因工程單價過低，進度遲緩，省府爲積極加速後列廿二圍工程完成起見，經洽准美政府中華救濟團撥助工欵約一千五百億元，重新調整各項工程單價，務使各圍堤能依計劃在洪水前完成，茲訂定辦理辦法如下：（一）在本年二月廿日以前經完成百分之五以上之大者：良墾，永豐，木棉，檸檬，大沙，劉峩，青坑，石角，新江，柑杭，黃金，馬鞍，寧江等廿二處圍堤工程，由美政府中華救濟團補足工欵，所有上列圍堤土方單價每公方改爲米三市斤，由三月十六日起照時值折發現欵，草皮每平方發米半市斤，在本省堤工會前發土方草皮單價核銷結存工欵，亦照上項辦法支給，工谷除又發留量，爲該團等工程數量及已發工欵，另由本省堤工會派員杳核，完成工程尚存工欵，另案飭遵（二）所有撥用銀行借欵，水災會及美政府中華救濟團修堤工欵，均一律免予償還本息。

省堤工會昨議決 調整員工生活費

【省新處訊】省堤工委員會昨（廿）日下午舉行第十五次工作座談會，主席謝文龍，議決事項：（一）雨季已近，關於汛期搶險，日亟應準備，即印搶險圖譜千冊，印發各工區段及關係會暨有關縣政府應用。（二）財粮組提議：奉交下楊局長蔡請問簽呈乙件，關於工區辦按實際及特別提高員工生活調整工資一部，及員工生活費擬具辦法如下：（一）經常費內各項目辦公費擬每員每月增列五萬元（即以（二五）員計列），（二）員工生活費，擬比照廣州區規定，以十一萬五千倍計列，（照省府規定暫以八成計發），（三）上項費用例，提前滙發應用，（例如三月下旬將四月份費用清匯），所擬是否有當，請公決案。決議：一、公費經常費三項目，自二月份起調整，二、員工生活費自一月份起調整，三、提前匯發。（餘畧）

清明節 航央加班

【專電】時近清明，本市中央航空公司爲便利省港兩地居民來往祭掃，除每週原有班機外，並由明（廿二）日起加派一梳化客機，于每星期一三五日，規定時間飛行粵港來回航班，期如下：上午十時由穗飛港，十一時半由港飛穗，下午二時半由穗飛港，四時半由港返穗，每日來回兩班。（賢）

電廠增設兩營業所

【中央社訊】新任廣州電廠廠長盧鍼章，自接任後，對該廠工程業務等項，正擬整個改進辦法。

穗將重新舉行 戶口總複查

並舉辦戶籍工作競賽

【專訊】市民政局依本年度工作計劃，將重新舉行全市戶口總複查，爲建立征兵、征工，實施配給一切庶政之基礎，按該項實施計劃，係與警察局聯合辦理，每保組織一複查隊，經過限一星期內複查完竣，即根據戶籍登記簿，錄人口卡片及戶籍證，嗣後異動登記，每戶發常繼續辦理，至複查清楚之後，由保全戶籍遇有戶籍證一張，由家長或戶長聲請登記，事件，即持此證聲請登記，由區發給遷出遷入證，章證明，至以前之戶籍登記簿及遷出入籍證各等，毋須另行辦理。該局同時爲慎密考核各級戶政機構，并依內政部頒戶籍工作競賽實施辦法之規定，舉辦戶籍工作競賽，以戶籍登記，國民身份證，設備三種爲競賽項目，全市各區均一律參加，由該局隨時派員考核，定六月作第一次評判，十二月作第二次評判，公佈成績，分別獎懲。（一一）

葉肇在南雄 勦撫兼施

上週有匪三百餘投誠

新豐匪竟設卡收行水

【曲江廿日專電】葉肇十五日抵雄時，即積極派隊勦匪，并勦撫兼施，週來該地匪鍾楚業等股數百人，不堪國軍痛勦，上週有一部匪三百餘名，携械投誠，現正收編中。又：新豐匪勢日熾，經前報，本月上地帶，匪竟設卡抽收行水，經國軍某部鄧勵部等痛勦後，擊斃匪首（？）德鄰等多人，鹵獲輕機四枝，步槍十八枝。

古縣長貪污 向記者報告

【博愛社訊】開建旅穗同鄉會，及都城開建同鄉會，昨（廿）午聯合舉行記者招待會，報告該縣縣長古紹緻貪污瀆職事實四十餘件，由到會該縣旅穗人士謝楠、梁費焜、黃柱沛等親自招待報告。

廣從公路匪 又截刦客車

【從化訊】十八日上午有客貨車乙部，由廣州沿廣從公路上行，途經本縣和平鄉赤草地方，發現匪徒四人，手持駁殼，攔途截刦該車，所有搭客財物等，均被搜刦一空，損失約值五千餘萬元。

林小亞抵良 調解 馬昌 械鬥

【順德訊】順德八馬昌鄉原日東西馬姓所併合，時因該鄉中時發生心後，近更因該鄉學校產經費爭持，與黎姓衝突，久而愈甚，林姓與黎姓子弟血氣方剛者，各有準備械鬥，於本月十一日即發生械鬥，四縣聯防司令林小亞抵良，調解此械門事，勢有開與。

生活逼人甚於猛獸

藍永青祈必死 昨服毒藥自殺

西裝革履開房預謀畢命 生前畢業軍校供職保處

【專訊】昨（廿）日下午四時許，維新北路三七八號泰安旅店，發生一宗賦閒軍官服毒自殺案，經過情形如下：緣有前警保處官藍永青，卅二歲，入埔八期，大陸萃英人，生有一女，年六歲，妻又已懷孕，昨（廿）日下午三時許，穿藍色西裝，黃革履，到該店二樓二十四號房，閉門獨坐，至四時許，店伴忽聞房內之嘅口盅傾覆地上，未幾，復聞鉅響，店伴即往見由門縫向內窺視，見藍倒臥樓板上，即由分局派出員警到達，破門入視，見藍已奄一息，枱上見有香蕉皮三塊，紙烟一包，白色裸紙一張，即用車送醫院，但劇烈中毒，送達醫院後，醫治無效死亡，記者到院，該院之醫生悲痛，據其家屬云，死者在軍校畢業後，惟因失業，生活困苦，數日前已有自殺之意云。

調查工礦 日顧問抵瓊

【海口廿日中央社電】新任廣東實業公司顧問日籍工礦專家奉宋主席令來瓊，調查工礦及農產等，同行者有機械工程師等，將以日搭乘飛機抵此，搜集資料，爲開發瓊崖之根據。

濟還團區 緊急會議

【清遠訊】（十九日）清遠團管區征兵緊急會議，通過提案對本（卅七）年度征件，暫定統限三月底爲第一期，四月十日爲第二期，卅五、六兩年度欠額，以三月底爲第一期。

濟還團區

按步實施，頃悉該廠爲便利靖海區一帶用戶交付電費及報裝起見，經在長堤中國銀行內及一德路市行設辦事處，內分別增設營業所，并定本月廿二日起開始辦理收費，等事宜，嗣後該區用戶交費，自便利不少。

小江治安會議 圍滿閉幕

【合浦廿日專電】小江林縣長赴小江召開治安會議，十六日圓滿閉幕，日可又約抵廉。又十四日，保長率隊於江地方，擊斃匪十一。

仍倫運入口

【中央社訊】漢奸粵逆維休主持下之香港華僑日報，最近復非法倫運入市銷售，均有故連日西濠一帶兜售，該種漢奸報紙，均感本市報界對此深望有關當局即查明眞相，嚴飭迅予禁止該報入口，以申民族正氣。漢奸華僑日報

（四月廿日爲第三期人員之獎懲辦法，征兵丁年大延伸志願兵，徵兵，擴大兵役宣傳，安家補助費，須一次過籌集足額，以利發放，等均有詳細規定。

合浦商情

【合浦廿日專電】長筒白拖尤魚一一五〇〇〇〇，大魚七五〇〇〇，大地魚一〇〇〇〇，沙虫一八〇〇〇，生猪南山貝紙五一四〇〇〇，湘紙一四〇〇〇，豆麵一八〇〇〇，東山火柴一四〇〇〇，紗一〇〇〇〇〇，地球〇〇〇〇。

第九訓練處 即整理營舍 下月可開辦

【曲江廿日專電】陸軍第九訓練處處長陳沛，及參謀長程鍼，副處長蕭異勳，主任教官劉卒野，暨各級幹部等，均經先後抵韶，現已在十里亭一帶整理營舍，積極展開工作，約在下月可開始辦理。

並將匪首解報鄉公所，林縣長特獎給百萬元。

粵省剷烟 七千餘畝

若干縣長將予懲處

【省新聞處訊】本省禁烟收效甚微，因治安關係，且因匪區利用倫種，仍傳播致民廳統計，在除剷除匪區之烟苗，省府前會飭各縣市，共剷有計中山五萬株，番禺百五十千，南海三千，順德一千二百，增城九百四十畝，花縣五千，陽江一千，英德八百，樂昌三千畝，新豐六萬，合浦五百株，惠陽十畝，連縣十株，陸豐等五千株，曲江，新會，英德各縣，乳源，東莞，雲浮，羅定，博羅，陽山，清遠，瓊山，始興各縣，以及屬區保安局，均有剷除，其餘各縣均有報告，惟三水，新會，四會三縣未報，省府以各縣會有未剷烟苗之報告，據報仍有有烟苗及報而未剷者，現在民廳均已派員查核中，計有縣長份若干，將嚴予懲處。

大德路一猪籠車伕 慘作車下鬼

車輪輾過當堂斃命 肇事空軍汽車逸去

【專訊】昨（廿）午二時許，六號車伕德宣，在大德路西路十號腊廠批發運送猪籠，推一車猪籠往光德路一帶，由大德路西向東，車行經該處，適有一空軍汽車，該車由東方向西駛來，將猪籠車輾過，車伕倒地，由其頭部輾過，身上血肉模糊，當堂斃命，肇事司機見狀，將車開走，由警局派員到場處理，並由分局將屍體檢驗。（逵）

行轅擬定處置 投誠自新奸匪辦法

【博愛社訊】廣州行轅對各地投誠自新奸匪，已擬定處置辦法如下：（一）經收編處置，應即予以勳勵（二）投誠奸匪，使先立功表明心跡，始准收編。

連日情形 丘永沾畫展

【中央社訊】名畫家丘永沾爲民主政治進德會籌募經費，於前（十九）日假文德路國畫學會正式開展，連日因天雨，惟到場參觀者極爲擁擠，教育界名流如張之英等，均親到參觀，而購者踴躍，全日數百人。

合浦縣中校長 貪污案再審訊

【合浦廿日專電】合浦縣立一中校長石偉被控貪污案，傳原告黃某，被告石某於十八日再度審訊。

澳督明日來穗 當局設宴招待

【專訊】澳門總督柯維拉夫婦定于明（廿二）日由澳乘坐輪抵穗，由省府宋主席派員前往歡迎，並將即晚在行轅官邸設宴招待，副主席徐景棠，澳門胡氏父子亦被邀參加。又訊：澳門氏定廿三日離穗返澳。

長堤連珠訊：本市市長歐陽駒日前曾以警察局長黎鐵漢，局長，已於本市乘快艇赴澳，連同會議在市警局長黎鐵漢，會同澳門警察廳長，商議港澳兩地治安合作事宜。

仇珍避債地府

以菜刀連砍己頭部 流血過多卒告斃命

【專訊】長堤連珠街卅七號二樓住戶吳炳理，年卅九歲，廣寧人，業理髮，妻仇珍，四十二歲，生有子女，因家庭經濟困難，屋租欠下前月份，以致債主逼迫，屢向仇索還，連日不堪債主之迫，於昨上午將菜刀連砍自己頭部，血流如注，經送醫院救治，因流血過多，即告斃命。

無欵供會應付困難

（二）收編後，應保留原有番號，應遣散者，准照鄉保長職務，實施治安，照合法方式組織，以免其能力調用，如有收編時呈報省府核准，如不能照辦，保護地方，以收編時其人數及所需...

△男子劉大勳冒領獎金被控於案，地檢官昨提訊，當庭予扣押候移廷訊。

政府何伯沾，熱心役政，市兵役會傳令嘉獎。

馬鞍圍董事 全體辭職

【惠陽訊】馬鞍圍董事長丘兆琛及全體董事，已呈請辭職，並經省府准予改組。

科學館儀器 較多 接收 文理

【專訊】本市科學館，前由省府接收，但因館址問題未能解決，經前日開會，結果照原議，將該館儀器分配中山大學文理學院及文理學院等。

市一中定期 頒發畢業證

【中央社訊】市立第一中學第卅一屆畢業生，定於九日上午九時在校舉行畢業典禮，教育局長出席親自頒發畢業證書，該校爲增進學生興趣，屆時並舉行球賽及遊藝會云。

抗戰遺族學校 舉辦書畫義展

【南京訊】抗戰遺族學校爲籌募建校經費，特向國內書畫名家徵求作品，在南京開書畫義展，已徵得作品千餘件，定期展覽，所有作品所得之款，全部充作建校之用。

國際足球大戰 因天雨屢誤佳期

昨臨時宣佈退票

澳警定今午班師回朝

【專訊】市體育會發起舉辦國際足球義賽，邀請澳門警察隊來穗比賽，於日前在東較場舉行，因雨延期，昨日改爲下午三時在市立球場舉行，但天氣仍未好轉，下午三時半，雨仍紛紛，球場積水，臨時宣佈退票，觀衆極爲失望，澳門警察隊今午班師回澳。

不得以其他名義參加本屆全運會

去年省運優秀人員

【專訊】據粵穗參加全國運動會籌備委員會稱：去年參加省運優勝人員，此次不得以其他團體名義參加全運，又本次參加全運費用，預算爲六千億元，中央負責一千五百億，由省府負擔。

參加聯合國論文賽 優勝者可遊成功湖

【上海航訊】聯合國文教組織年度國際論文競賽，已着手進行，中國區負責辦理，此次論文比賽以大學及專科以上學校學生爲對象，年齡在二十至三十歲以下者均得參加，論文以中文或英文寫作，字數在一千二百字左右，題目爲 THE ROLE OF THE UNITED NATIONS IN ……（一）人民團體之會員……

擴充女師教育

畢業學生應儘先錄用

教部電飭各省市實行

【南京航訊】教育部以普及教育，乃當前國家急務，師資缺乏，尤爲嚴重，而女子師範教育，更爲當務之急。

教育局實行 提高私小師資水準

【專訊】市教育局以過去私立小學教員之選聘，均由各校自行聘定……

談中大近況

王星拱在赴京途中

經費不敷校務無法推展 生活壓迫教授多想改行

【漢口航訊】國立中山大學校長王星拱，十一日晚登輪赴京……

恢復設置縣教育局

教育部重申前令

【南京航訊】教育部爲加強地方教育行政機構起見……

粵穗選手 全運選訓辦法

【專訊】粵穗參加第七屆全國運動大會選手，決定五日在滬舉行……

中醫 周達文專醫痛症

廣州醫務所大德路八十一號二樓（大德戲院附近）老舖在香港旺角山東街

四代秘方在港十餘年經驗根治遠年痼疾醫無效或隨止隨發諸般痛症

心氣腸胃 痛脹 翳嘔

精醫心氣，胃氣，腸風，諸痛，除根，心跳心翳，頂氣浮脹，不噯不嘔，飽脹不振，消化不良，吞酸大便，不整，過饑亦痛，過飽亦痛，一切由抑鬱積滯而發之腸胃病，其劇烈者，汗出如珠，發寒發熱，皆能即日止痛，按症配丸散根除。

白濁白帶斷尾 奇聞

時發時愈

男女傳染白濁白帶治療不當每有時發時止遺患無窮，黃天雨發明之毒症專藥「梅林仙」主治男女新久白濁白帶血毒梅毒小便刺痛膀胱發炎及一切花柳毒症不論新久服之均能根本治愈斷尾永無後患且其藥性純良多食不傷身體代理處上海九市黎路昌海珠南利國藥欄路南方仁濟路民興惠豐中惠豐漢民路老威仁信第一德十甫西路必安法佛山中法永祥

通便素

平肝 健胃 清熱 輕瀉

各處有售